KÉPES NIRADUJA

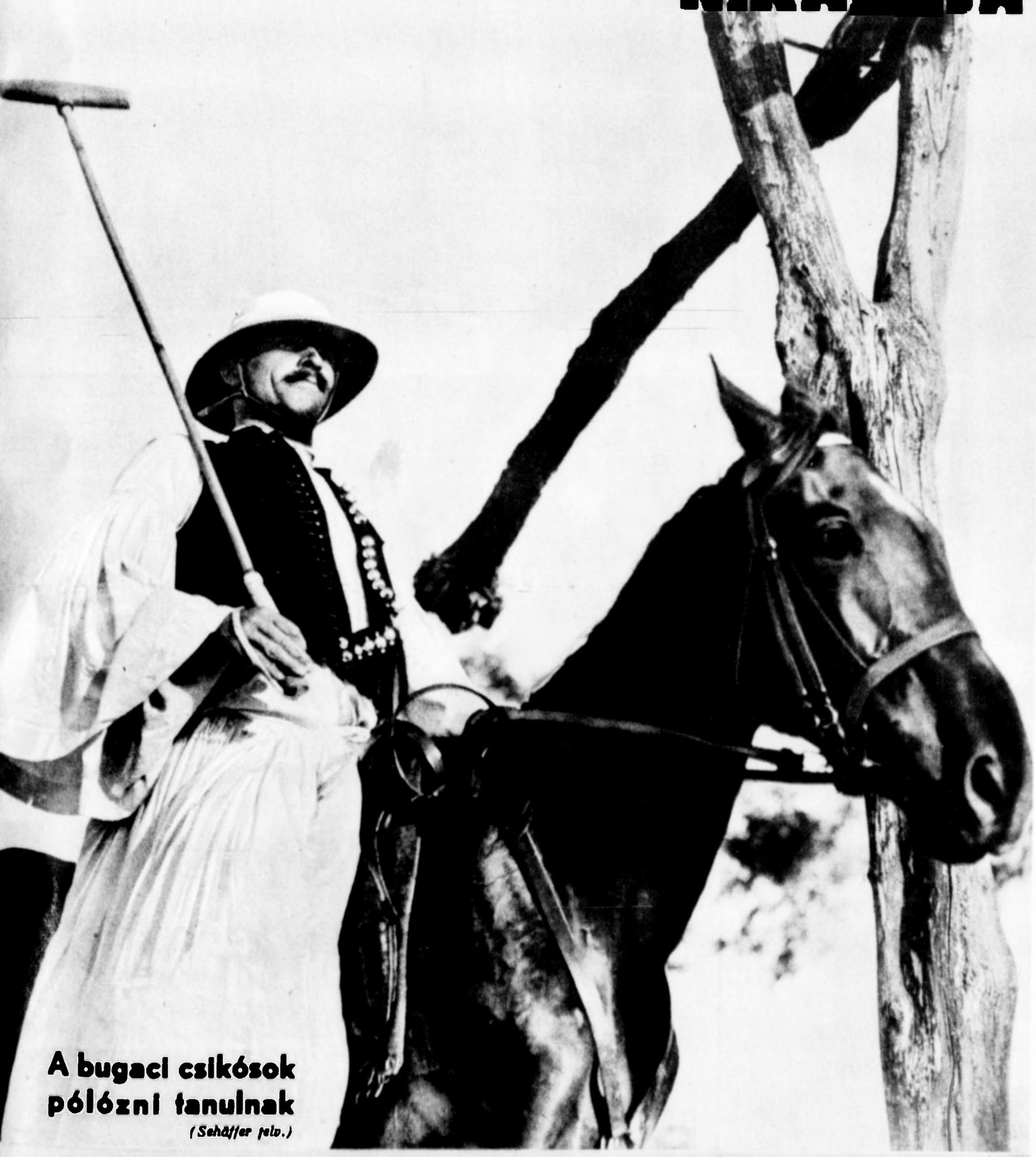

A bugaci csikósok pólózni tanulnak

(Schäffer felv.)

Lisszabon, a portugál főváros érdekes hadgyakorlat színtere volt. Képünk a város központját mutatja a gáztámadás alatt, a felgomolygó füstfellegek az állítólagos tűzfészeket jelzik, míg városon lebegő mesterséges köd azt a célt szolgálja, hogy a célpontokat elakarja [illegible] ellenséges [illegible] elől.

A tavaszi nap erejétől

legjobban véd a

NIVEA

Simává teszi a bőrt és megvédi a túlságos kiszáradástól. — Érdes bőrét meggyógyítja. A NIVEA Eucerit-tartalma pótolja a bőr hiányos zsírtartalmát. NIVEA egyenletesen barnít.

NIVEA-CREME ára:
P —.30 — 2.—

NIVEA-OLAJ ára:
P —.90 — 3.50

Dr Schandl Károly országgyűlési képviselő megnyitó beszédét tartja Devecserben a Faluszövetség által rendezett kiállításon.
A szónoki emelvény alatt világos ruhában dr Schandl Károlyné, az emelvény jobbszélén dr vitéz Jékey főispán neje, mellette dr Rott Nándor veszprémi püspök. József kir. herceg, vitéz Jékey főispán és dr Berky Miklós, Veszprém megye főispánja.

Bornemisza Géza iparügyi miniszter látogatása az ajkai üveggyárban.

Csokoládé Dreher keksz különlegességek

Badoglio tábornagy az abesszin alkirály Rómába érkezik.

A pápa 80-ik születésnapján a római Szent Péter templomban.

Az ir szivo-
nulása [illegible]
kirá[illegible]

Az uj francia kormány első minisztertanácsa

Az Angliába menekült négus londoni palotájának kertjében.

A német flotta swinemündei látogatása. Nürnberg cirkáló kikötőben.

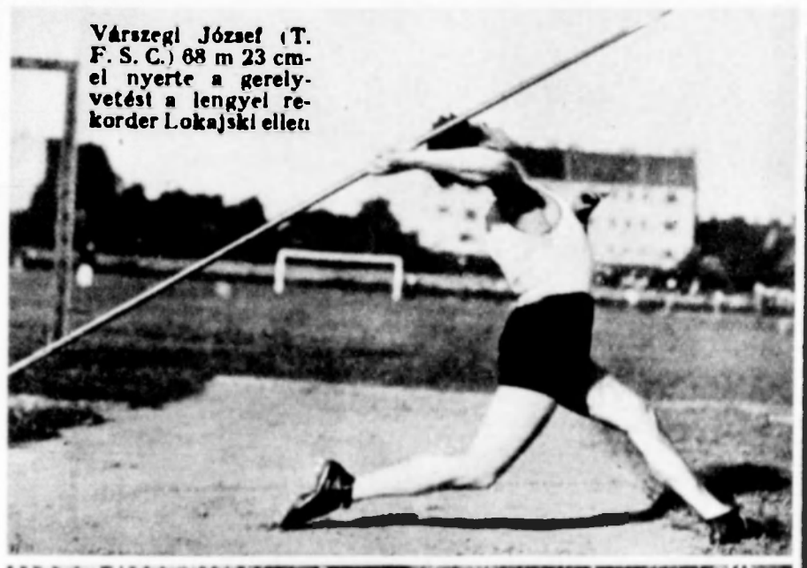

Várszegi József (T. F. S. C.) 68 m 23 cm-el nyerte a gerelyvetést a lengyel rekorder Lokajski ellen

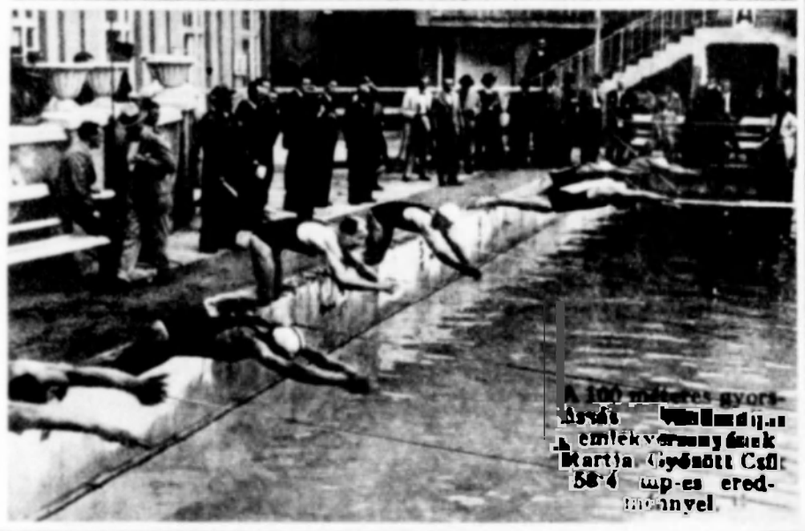

A 100 méteres gyorsúszás [illegible] emlékversenyének Kartja Győzött Csili 58·4 mp-es eredményével.

Jól és olcsón csak

AUSZTRIÁBAN

nyaralhat.

Nagyarányú utazási kedvezmények:

80% visszautazási kedvezmény az elő- és utóidényben

60% visszautazási kedvezmény a főidényben.

Schillingigényléseit gyorsan és pontosan elintézzük. Kérjen prospektust az utazási kedvezményekről

OSZTRÁK FORGALMI IRODA

BUDAPEST, VI, ANDRÁSSY UT 28. SZÁM

[illegible] jólt lovagoló csapatok.

Frigyes kir. herceg (x) 80-ik születésnapján a pécsi díszsátorban

MEZŐGAZDASÁG

Végre egy olcsó permetezőszer!

Közismert dolog, hogy a legtökéletesebb téli permetezés daczára is egyes elbujt kártevők mindig élve maradhatnak. Ezért okvetlenül szükséges a nyári permetezés is. Különösen áll ez a nagyon veszedelmes kaliforniai pajzstetűre, amelynek nyári kártétele teljesen eladhatatlanná teszi a gyümölcsöt. Ezt csak gondos nyári permetezéssel akadályozhatjuk meg.

Erre a célra eddig ajánlott permetezőszerek csak a mászkáló fiatal lárvákat pusztítják el és egyáltalában nem ártanak a pajzs alatt élő tetveknek. A most forgalomba került Tanol nevű új emulziós permetezőszer nemcsak a lárvákat pusztítja el, hanem a pajzs alatt lévő állatokat is megöli, tehát a nyári permetezés is éppen úgy hat, mint a téli.

A Tanol használata olcsóbb is, mint a nyári védekezésekre ajánlott régi szereké, mert sokkal ritkábban kell vele permetezni. A Tanol permetezőszer emellett nem mérges és nemcsak a pajzstetvekel, hanem minden más, a fán lévő puhatestű kártevőt, így pl. a levélletveket is elpusztítja. Ez az új permetezőszer használhatósága, olcsósága révén valószínűleg nagy mértékben hozzá fog járulni ahhoz, hogy gyümölcsünk teljesen pajzstetű- és féregmentes s így exportképes legyen.

3 árjegyzékünk jelent meg ez évben!
Tavaszi, kerékpár és nyári árjegyzék!

Ha ezek közül valamelyiket nem kapta volna meg, úgy kérje postán, díjmentesen küldjük.

V. 2—3. Nő fehér mosóbőr kesztyű, tölcsér szárral és különböző díszvarrással P 5.80, 3.90, 2.85

Nő téleséres, hőrutánzatú divatkesztyű, minden sz.nben P 1.58, 1.35, —.89

V. 1. Csinos strandkoszüm, mosható imprimétből, nyitottháttu fazón, kabátkával, ucean is viselhető .... P 18.50

V. 5. Divatos retikül, különböző szép fazonokban, minden szinben ..... P 4.90

V. 6. Dirndli ruha, köténnyel, kiváló mosóvoal anyagból, szép mintakkal .... P 8.50

V. 1. „Afrika" öltöny, a közismerten bevált tropikalszerű anyagból, könnyű, szellős és nem gyűrődő, szitavászonra dolgozva, bőrövvel (kabat, nadrág) P 36.—

Mosóöltönyök, covercoat, gabarden, krepp és len kompozicióból (kabát és nadrág) egysegár ..... P 26.—

Férfi mosóöltöny, szavatolt tiszta selyem hurettanyagból (kabat és nadrág) P 15.80

Burettöltöny, jó moso (kabát és nadrág) ..... P 9.80

V. 7. Barnabőr férfi sekendcipő, végig borbeléssel, divat fejfonással, szellős, kellemes, könnyű és szép viselet P 12.80

V. 10. Szandolett, tartós bőrből, piros, barna, mogyoró, kek vagy fekete szinben P 5.50

V. 11. Szandolett, tartos jó minőség, piros, barna, mogyoró, kék es fekete szinben P 6.90

V. 8. Fehér nubuk férfi cipő, barna bagaria díszítéssel, egész könnyű kivitel ... P 9.90

V. 13. Fehér nubukcipő félmagas sarokkal, izleses luggatással, igen szép nyári viselet P 14.50, 13.50, 11.50

V. 12. Szandolett, végig bőrbélessel, egész puha bőrből, hajlékony, flexible varrott talppal, fehér és minden szinben ..... P 9.50

V. 9. Gumitalpú sarucipő, bőr felsőrész és belső bőrtalppal

21—26 sz. ...	P 2.90
27—30 „ ...	P 2.50
31—35 „ ...	P 2.80
36—41 „ ...	P 3.20
42—46 „ ...	P 3.60

Postai megrendeléseket utánvéttel szállítunk (15 pengőn felül a szállítás díjmentes).

MAGYAR DIVATCSARNOK

Budapest, VII. Rákóczi út 72-74

A párisi Louvre-múzeum [redacted] egyiptomi terme, [redacted] villágitással.

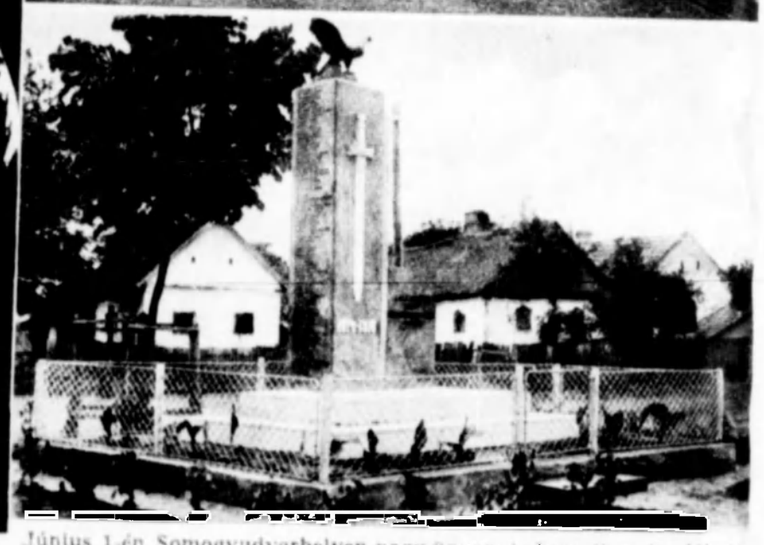

Június 1-én Somogyudvarhelyen nagy ünnepség keretében és előkelő közönség jelenlétében leleplezett 89 hősi halott emlékműve.
(Kozma felv.)

Fürdő idill

— Menj innen, én fürdöttem meg először!

A félelmetes menyasszony

— Kérek gyorsan két jegygyűrűt

— Hallod-e, mintha ma rosszul fogna az a fűrész?!

Fürdőcipők, fürdősapkák, tennisz- és divatcipők!

(Foto: Seidner)

MAGYAR-HOLLANDI BIZTOSITÓ R.-T.

Nyomatott Tolnai Nyomdai Műintézet és Kiadóvállalat Rt. Budapest, mélynyomó körforgógépein.
Felelős szerkesztő és kiadó: Timáry Mihály.