KÉPES HIRADÓJA

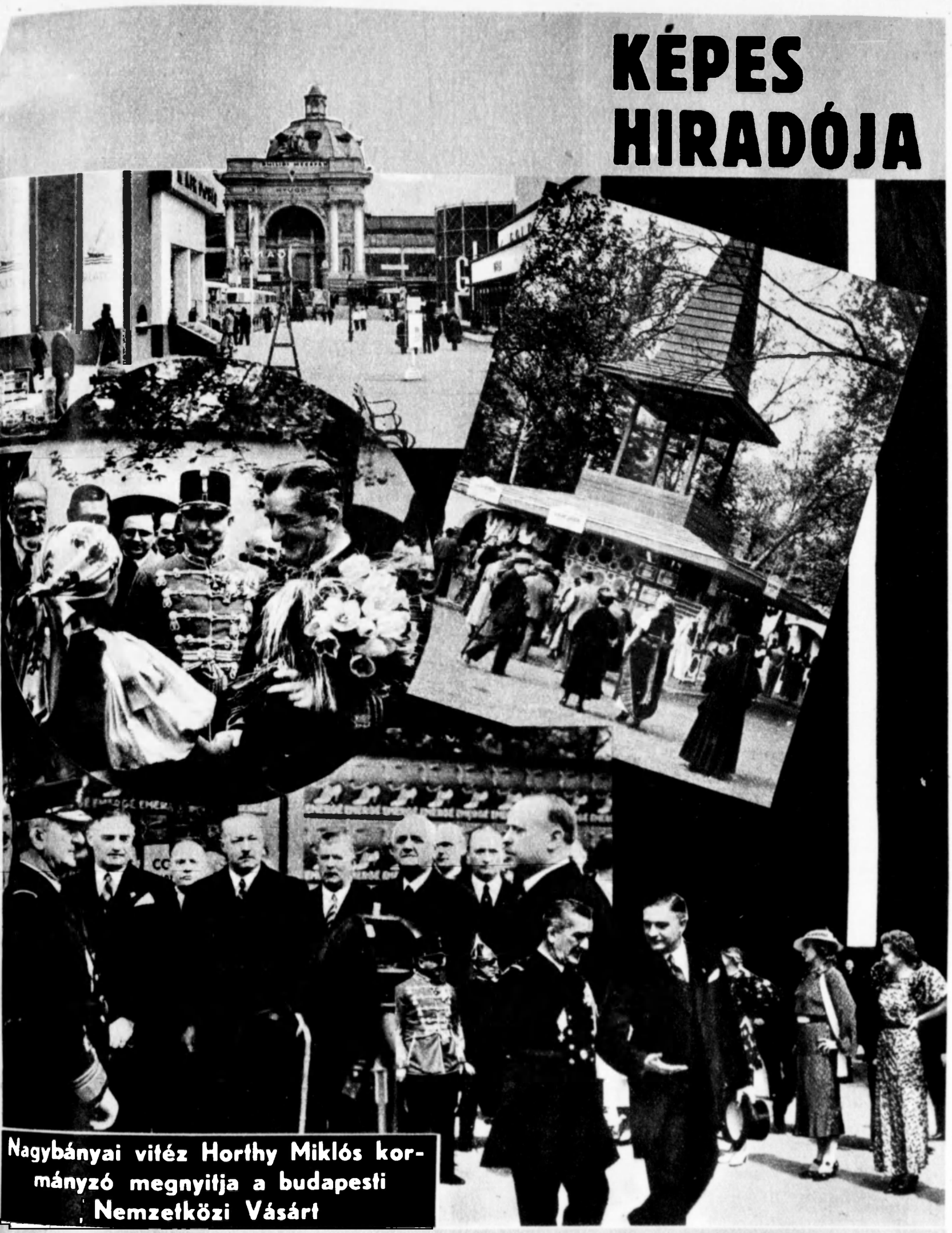

Nagybányai vitéz Horthy Miklós kormányzó megnyitja a budapesti Nemzetközi Vásárt

A Budapesten tartózkodó külföldi ujságirók látogatása Gömbös Gyula miniszterelnöknél, a miniszterelnöki palotában.

Gömbös Gyuláné (x) sátra a budapesti Gyermeknapon

Vitéz dr Bajsay Ernő, az új bácsmegyei alispán eskütétele a bajai megyeházán. Középen dr apatini Fernbach Bálint főispán, jobbról Poór Béla dr főügyész.

(Lázár felv.)

Csokoládé Dreher kelleszerű különlegességek

Chlapovski az új párisi lengyel követ, hivatalának elfoglalása előtt felszenteltetti a követség palotáját.

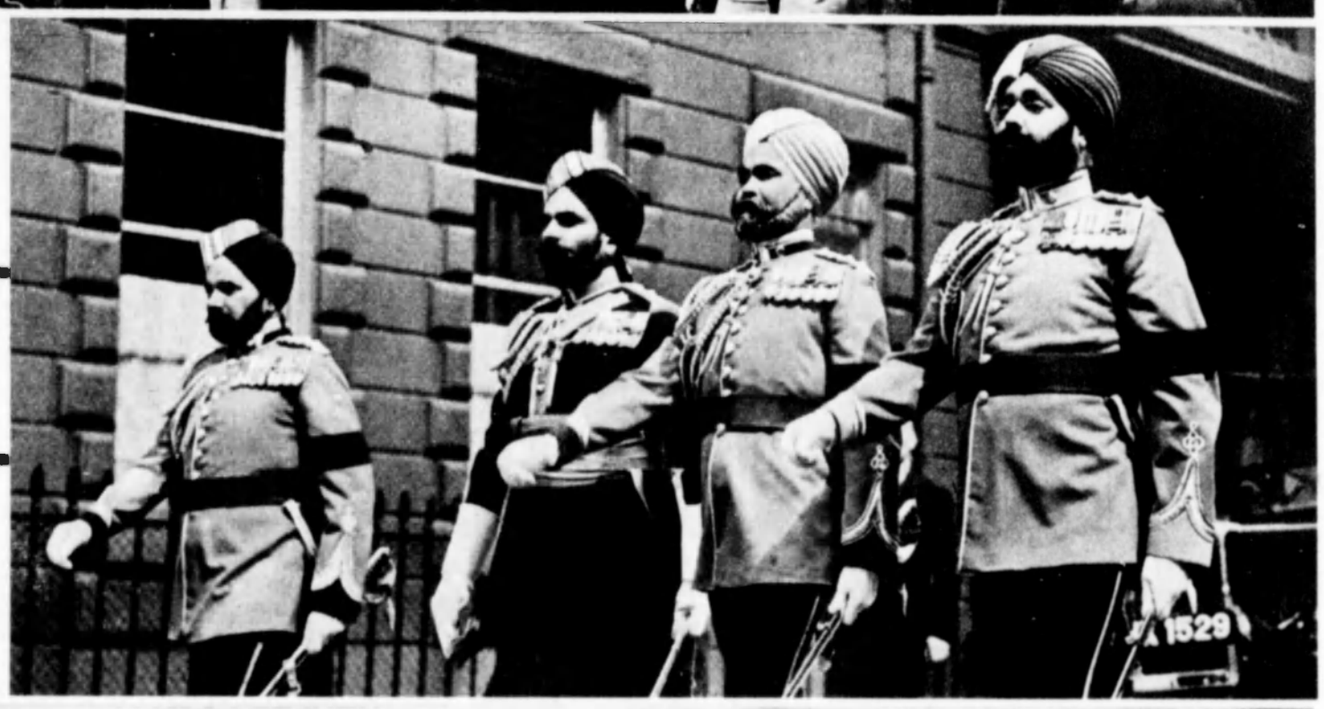

VIII. Edward angol király indiai katonai szárnysegedei kihallgatásra mennek az uralkodóhoz.

A tavaszi nemzetközi mótorverseny startja a londoni Brookland versenypályán.

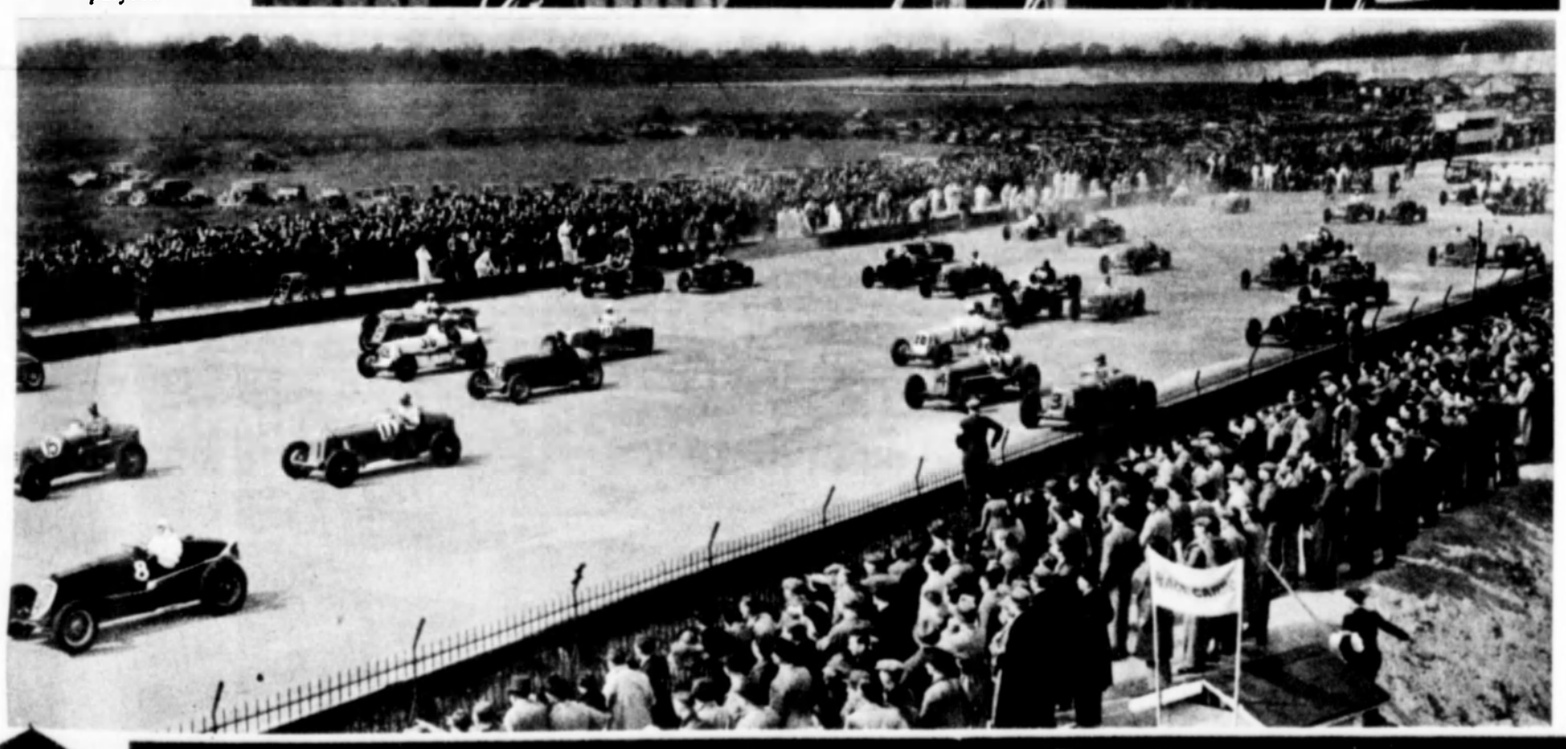

Agfa ISOCHROM-ISOPAN FILM LEME

Az új római császárság

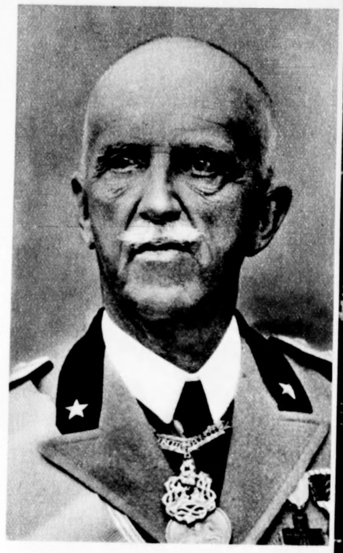

III. Vittorio Emanuel, akit Akszumban koronáznak az új római birodalom császaráva.

Százezrekre menő tömeg ünnepli a Piazza Venezián a római császárság proklamálását.

Mussolini, az új római birodalom megteremtője.

A berlini májusi ünnepek befejezéseül impozáns méretű fáklyásmenet indul a birodalmi vezér tiszteletére.

Léon Blum, a francia szocialisták vezére áll a kormány élére.

Szent György napi katonai díszszemle Bulgáriában. Boris bolgár király kitünteti Sekoff tábornokot, aki a világháborúban a bolgár hadsereg vezetője volt.

Sir Thomas Inskip és Lord Halifax távoznak az angol külügyminisztériumból, ahol az új abesszíniai helyzetről tanácskoztak.

Nagyarányú előkészületek folynak Angliában a május 23-iki nagy légi gyakorlatokra. A gyakorlatoknak népszerűsítő és propaganda jelentőséget adnak azáltal, hogy a nagyközönséget is meghívják arra.

Még ma sem csendesedett el a spanyol forradalom. Rendőrségi lovasattak zavar szét egy kommunista csoportosulást Madrid utcáin.

Állattenyésztésnél Pekk és Futor nélkülözhetetlen!
(Chinoin, Ujpest)

A somogymegyei Babocsán most avatták fel a község száz hősi halottjának emlékművét.

A tavaszi nap er

legjobban véd a

NIVEA

Simává teszi a bőrt és megvédi a túlságos kiszáradástól. — Érdes bőrét meggyógyítja. A NIVEA Eucerit-tartalma pótolja a bőr hiányos zsírtartalmát. NIVEA egyenletesen barnít.
NIVEA-CREME ára: P —.30 — 2.—
NIVEA-OLAJ ára: P —.90 — 3.50

Vitéz dr Bánsaghy György országgyűlési képviselőt a fiatal magyar értelmiség Magyar Jövő Szövetsége újra elnökévé választotta.

MEZŐGAZDASÁG

Kifizetődik-e a lucernások permetezése?

Kaszálás után időszerű a lucernabogár és böde ellen permetezés. Ilyenkor a sarjadzó fiatal hajtásokat ellepik a táblán lévő táplálék nélkül maradt bogarak és a már kikelt lárváik, úgyhogy az alig kibujt hajtás eltűnik, mielőtt megnőhetett volna a falánk kártevők rágása miatt. Ha nem védjük meg a növényt, 2—3 héttel is eltolódik amiatt a tábla hihajtása, zöldülése. Ezeket a késedelmes időket összegezve eredményül egy kaszálás idejét kapjuk; vagyis egy nyár folyamán eggyel kevesebbszer vághatjuk a lucernát, mintha rendszeresen kezeltük volna. Egy hold lucerna permetezése 4—5 pengő költséget jelent, míg a többtermés értéke kb. 40—50 pengőt tesz ki. Régebben bogarfogókkal védekeztek, de ez csak gyéríti számukat és éppen akkor nem használható, amikor legnagyobb védelemre szorul a növény: kaszálás után közvetlenül. A mai modern pépalakú arzénkészítmények (Arzola-pép, Darsin-pép) minden igényt kielégítenek. A permetlé lebegőképessége, tapadóképessége kiváló. Kaszálás után 4—6 nappal $^3/_4$—1 %-os permetlével permetezve biztos védelmet nyújt a lucernabogár és böde kártétele ellen. Permetezés után 3—4 hétig nem szabad sem vágva, sem legeltetve etetni a kezelt takarmányt.

Amerikai vadászgépek gyakorlata San Francisko közelében.

Marschall Ferenc dr földművelésügyi államtitkár vasárnap Borotán tartotta beszámolóját. (Fotó Török László)

A Képes Híradó humora

A szokás hatalma

Orvos a beteg fegyenchez: Nem lesz semmi baj, csak néhány napig a szobát kell őriznie.

Okoskodás

— Mit gondolsz, hogy hívták a villamot, mielőtt a villamosságot feltalálták?
— Gáznak!

Optikusnál

— Kérem én minden sort el tudok olvasni, csak éppen a legfelsőt nem.
(Tonez rajza.)

— Szerencsétlen! Negyvenötfokos vízben fürdetl a gyereket!
— Mit tudja egy ilyen kis gyerek, hogy mi az a Celsius fok?!

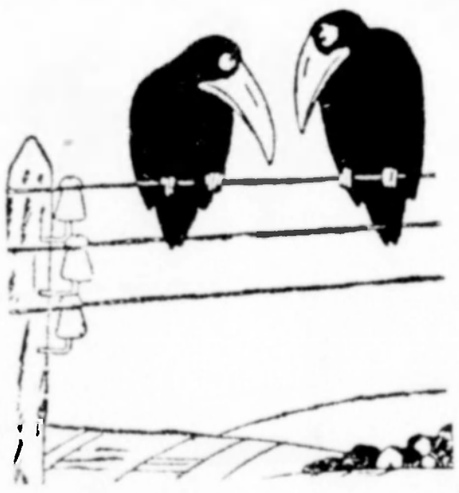

Sötét jövő

Hova telepszünk majd, ha a telefon is áttér a drótta an üzemre?!

Nyomatott Tolnai Nyomdai Műintézet és Kiadóvállalat Rt. Budapest, mélynyomó körforgógépein.
Felelős szerkesztő és kiadó: Tihamy Mihály.