Kőszeg, 1936. 56. évfolyam.

KŐSZEG ÉS VIDÉKE KÉPES HIRADÓJA

Megjelenik minden vasárnap reggel.
Felelős szerkesztő és kiadótulajdonos: RÓMAI FRIGYES
Telefonszám 23.

AZ UJ RÓMAI EGYEZMÉNY MEGALKOTÓI

Gombos

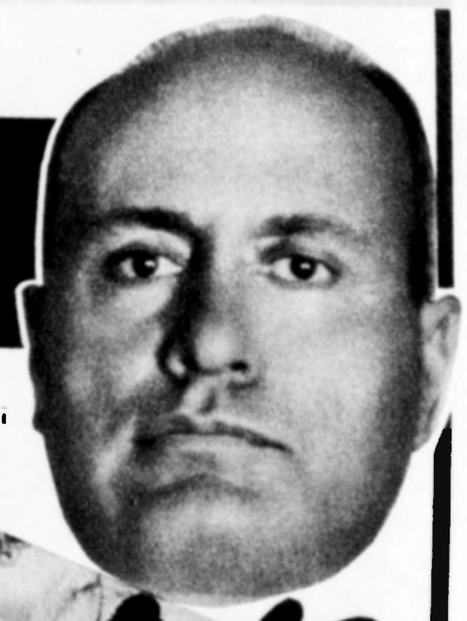

Mussolini

Gömbös Gyula miniszterelnök és Kánya Kálmán külügyminiszter megkoszorúzzák a római „Ismeretlen katona" síremlékét. Balról az első Mikecz Ödön, miniszteri osztályfőnök, a miniszterelnökségi sajtóiroda vezetője.

Schuschnigg

Kánya

Erzsébet királyné-szálló
Budapest, IV. Egyetem-utca 5.
(A Belváros központjában.)
Az Erzsébet pincében 1 pineer rendszer!

100 modern kényelmes szoba. Liftek. Hideg-meleg folyóviz. Központi fűtés. Az étterem és kávéházban minden este szalonzene. — - Menü 1.60 P, -

Az Országos Mezőgazdasági Kiállítás és Tenyészállatvásár Budapesten

1. Darányi Kálmán földművelésügyi miniszter fogadja a megnyitásra érkező kormányzót és feleségét. 2. A gazdasági iskolák is érdekes kiállítási anyaggal vettek részt a kiállításon: A jánoshalmi gazdasági iskola kiállítása. 3. Az 1.-es honvédhuszárezred ágyus karusszelja. 4. Gulyásebéd a vásáron. 5. A vásár egyik díjnyertes bikája.

A svájci magyar egyetemi hallgatók március 15-iki ünnepélye a gesti Bocskay szobornál.

A „Baross Gábor Kor" országos közgyűlése.

Kossuth Lajos sírjánál, Kossuth halálának évfordulóján a Nemzeti Egység Párt megalakításáról Tóth Ilbor országgyűlési képviselő mondott emlékbeszédet.

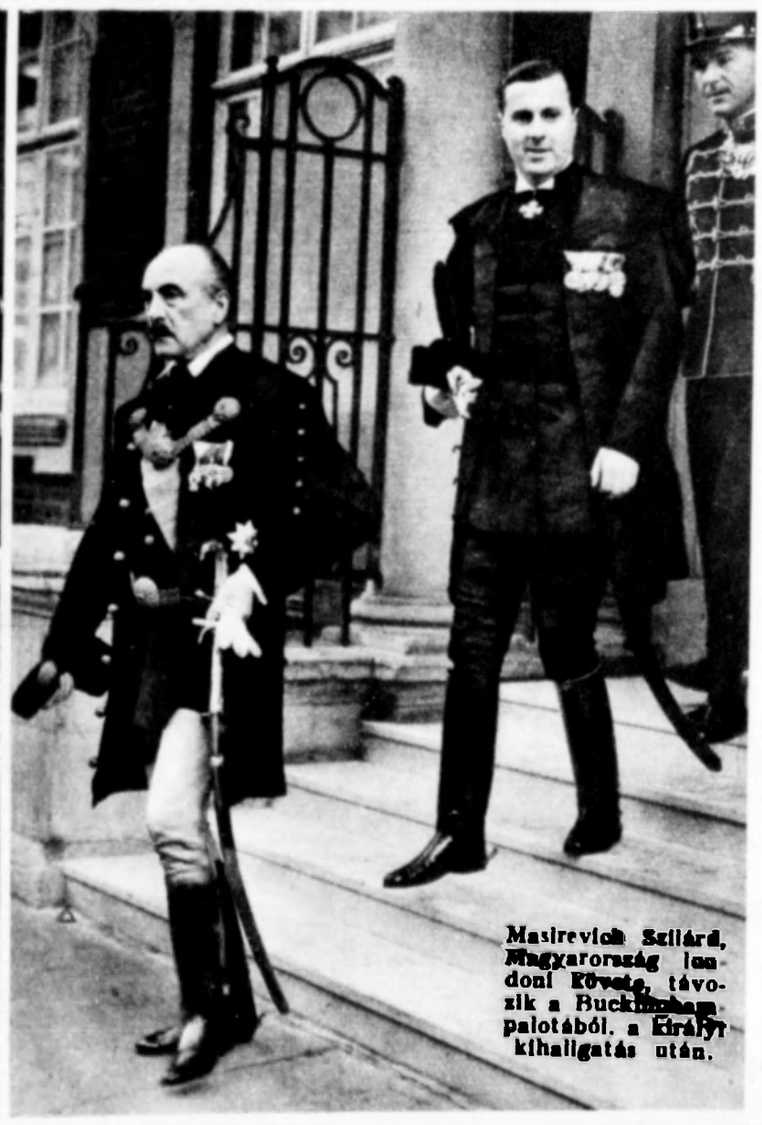

Masirevich Szilárd, Magyarország londoni követe, távozik a Buckingham-palotából, a Királyt kihallgatás után.

„Fluvius" aluminium serleges kulak
Tenyészállatvásáron megtekinthető WEISS MANFRÉD R.-T. kiállításán
Kérjen részletes ismertetőt: Agrarglobus Mezőgazdasági Gépkereskedelmi R.-T. Budapest, V. Lipót körút 12

Hálaadó istentiszte
a milánói dóm előtt
abesszíniai olasz
zelmek hírére

Beatty admirális, a nagy angol flotta-parancsnok temetése Londonban, a királyi hercegek részvételé vel.

Az olasz trónörökö
a „Lombardia" neve
gőzön az abesszi
fontra hajózik

Christian dán kirá
aki szenvedélyes
sportember, lóhát
nez végig egy izg
mas kimenetelű
lovaversenyt

Flandin francia külügy-
miniszter beszámol a
francia kamarában a
londoni „locarnói" kon
ferencia döntéséről.

A helsinki magyar
népművészeti kiállí-
tást most nyitotta
meg Svinhufvud (×)
finn köztársasági el-
nök.

Franciaországban m
ünnepelte meg Lebrun k
társasági elnök a fran
földmivelésügyi kiállí
Az elnök egy díjnyer
gazdával beszélget

MEZŐGAZDASÁG

Porozás a mezőgazdaságban

Amíg a gyümölcsösökben a kártevők elleni védekezés már évtizedek óta ismert és állandóan alkalmazott művelet volt, addig a mezőgazdaság többi ágaiban jóformán semmit sem tettek a kártevők által okozott, gyakran óriási kár megakadályozására. Csak az utóbbi évek néhány eredményére figyeltek fel a gazdák és kezdtek rájönni, hogy a védekezés a mezőgazdaságban is nemcsak hasznos, hanem a mai viszonyok között egyenesen nélkülözhetetlen dolog.

A répabogár elleni küzdelemben az arzénes szerekkel való (Arzola, Aresin, Darzin) igen eredményes védekezési mód bevezetése ma már közismert. De nem kevésbé jelentős a takarmánynövények (lóhere, lucerna) megvédési lehetősége sem. Nagyon sok gazdaság van, ahol a takarmánynövények magjait jóformán egyáltalán nem tudják termelni a kártevők miatt. Ezt a kérdést ismét az arzénes szerekkel való védekezés oldotta meg eredményesen. Példának elég, ha megemlítjük, hogy vezető gazdaságaink közül **Arzola-pép, Darzin-pép, Aresin permetezés** után a sarkadi gazdaságban 137 kg. lóheremagot kaptak a permetezetlen táblák átlagos 50 kg.-jával szemben, a somogykéthelyi Hunyadi-uradalomban átlagosan hétszeresét adta a permetezett tábla a permetezetlen táblák magtermésének.

Nagyon sok gazdaság akadt az idén, melyek csakis az idejében való és alapos porozással tudták repcéjüket megmenteni a repcedarázs álhernyójának pusztításától. Természetesen, erre a célra a már évek óta jól bevált Arzola, Darzin, Aresin-t használták, részben permetezésre, részben porozásra. Az egyes kártevők irtására még majd annak idején részletesen kitérünk, elég, ha most felemlítjük az árpabogár, futrinka, meztelencsigák stb. elleni védekezést.

Egyik képünkon egy nagyobb gazdaság lófogatú, nagyteljesítményű porozógépét mutatjuk be, mellyel nagyobb lucernatáblákat is gyorsan és eredményesen tudnak beporozni. A másik képünk egy kisebb porozógép használatát mutatja, ez lassúbb munkát ad ugyan, de szükség esetén ezzel is igen eredményesen dolgozhatunk.

A káposztásmegyeri lóversenytéren rendezte a MASZ a mezei futóversenyt. A verseny startja.

Venizelos, a nagy görög államférfi 72 éves korában Párisban meghalt.

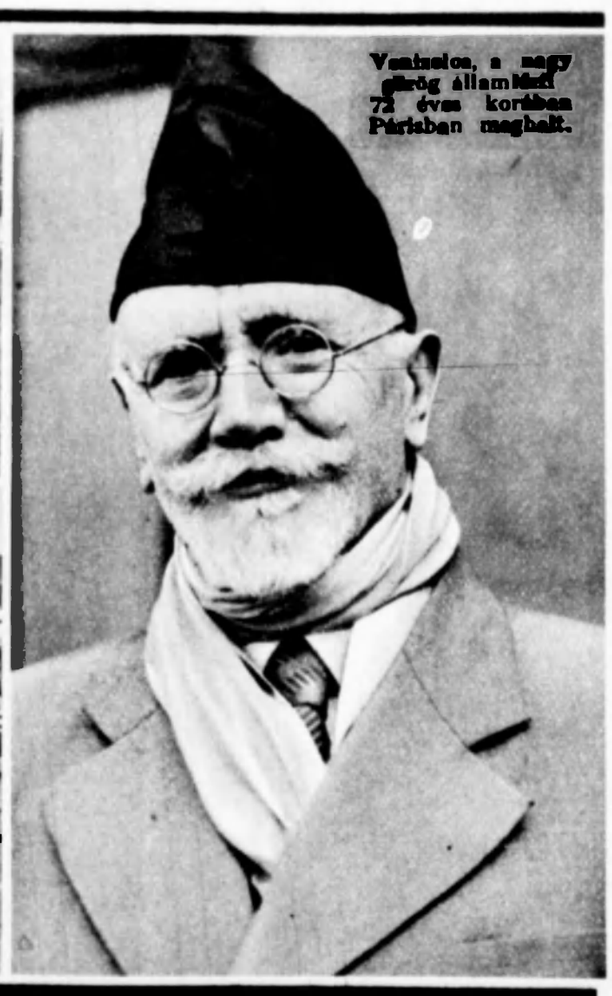

EGMA LIKŐRÖKET VEGYEN!

A spanyol kommunisták barbár modon felgyujtották és lerombolták Madrid egyik legszebb templomát.

A gyors tavaszi olvadás hatalmas árvizeket okozott az amerikai Egyesült Államokban. Az árvíz vasútakat ragadt el és városokat fenyeget, rengeteg emberélet esett áldozatul.

Díszszázad tiszteleg Lengyelország elbukott nagy marsallja, Rydz-Smigly szülőnapján, a marsall lakóháza a Belveder előtt.

Hitler birodalmi vezér és kancellár a németországi szavazókörúton Hamburgba érkezik kíséretével.

Csokoládé Dreher keksz különlegességek

könyv
szám

delem
cég
Pálffy
indi-
önvvi
000 P
végett
levő
fekvő
2 sor
ház
i bír-
ahely
f 296.
645.
és a
elvett
n el-

ésnek
tartá-
d.e.

Hitler birodalmi vezér és kancellár első szavazási beszédét mondja Königsbergben.

Rajniss Ferenc dr képviselői beszámolója Dombóváron, az Ipartmozgó udvarán. *(Koncz felv.)*

80

MAGYAR-HOLLANDI BIZTOSITÓ

Van erre szükség?

Fogtapa gyakran elhanyagolás következménye. Tisztítsa fogait rendszeresen Kalodont fogkrémmel. A Kalodont enyhe habja és finom tisztítóanyaga a fogzománcot hófehérre teszi. Hazánkban egyedül a Kalodont tartalmaz fogkő ellen sulforicinoleatot.

fogkő ellen

KALODONT

Állattenyésztésnél Pekk és Futor nélkülözhetetlen!
(Chinoin, Ujpest)

Nyomatott Tolnai Nyomdai Műintézet és Kiadóvállalat Rt. Budapest, mélynyomó körforgógépein.
Felelős szerkesztő és kiadó: Timáry Mihály