KÉPES HIRADÓJA

Hitler birodalmi vezér nagy választási beszéde Berlinben.

A legöregebb berlini választó a 104 éves Hansen asszony távozik az urnától.

Hitler német birodalmi vezér és kancellár politikáját a német birodalom 99%-a helyeseite a most megejtett népszavazáson

Sok százezer ember üdvözli Hitlert a választási győzelem után.

A birodalmi lobogókkal elvonulnak Hitler kölni szónoklata előtt.

A Rómából hazatérő Gömbös miniszterelnök ünnepélyes fogadtatása

Ivády Béla, a NEP elnöke üdvözlőbeszédet mondja. Tőle jobbra: Márton Béla, a NEP főtitkára, balra: Fabinyi, Hóman, Bornemisza és Lázár miniszterek. Fabinyi pénzügyminiszter mögött Tasnády Nagy András államtitkár. Gömbös miniszterelnök mellett vitéz Somogyváry Gyula, országgyűlési képviselő, mint rádióigazgató, a mikrofont irányítja.

A miniszterelnök a pályaudvari fogadtatás alatt.

Mussolini, Gömbös és Schuschnigg a fasiszta felvonulást nézik.

Csokoládé Dreher keksz különlegességek

A Duce és Gömbös miniszterelnök a littoriai repülőtérre érkeznek.

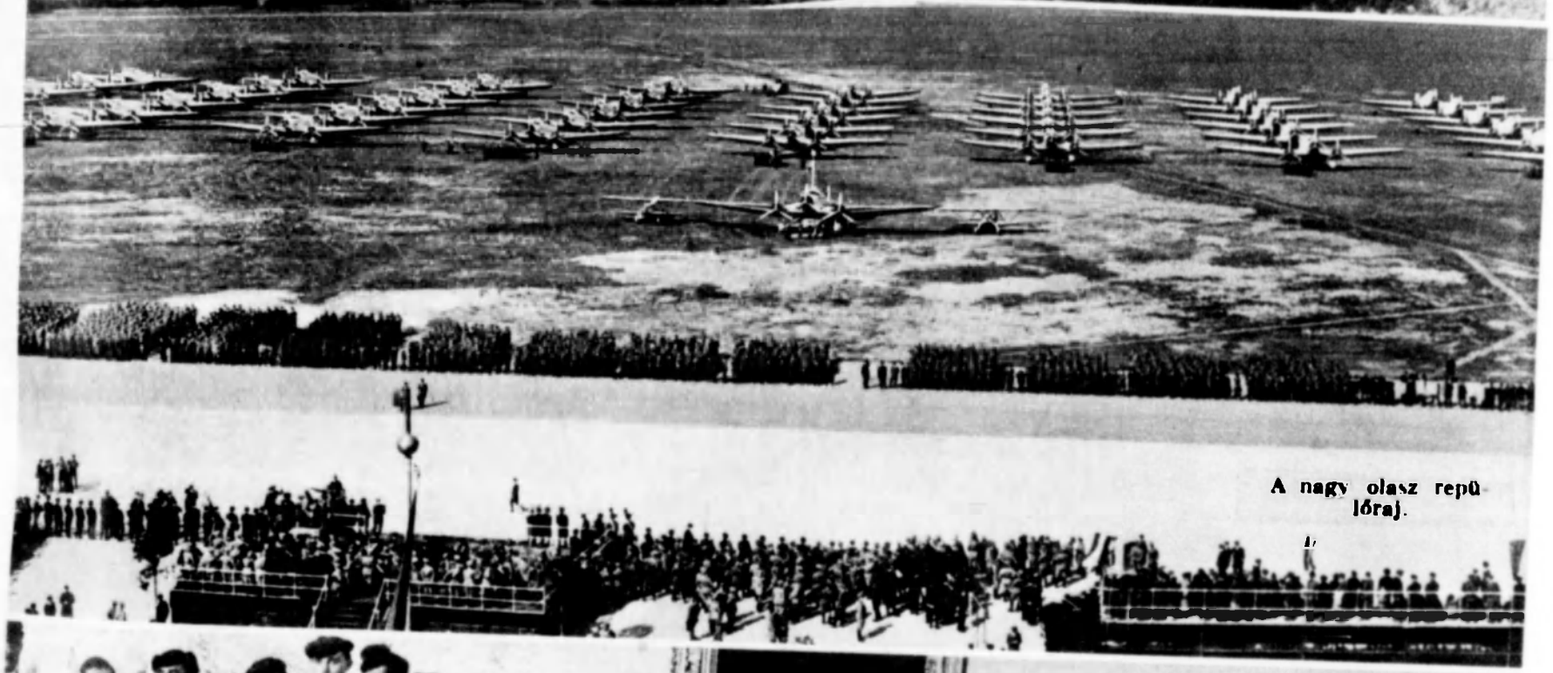

A nagy olasz repülőraj.

A Hungaria Magyar Technikusok Egyesulese közgyűlése. Az első sorban balról dr Szily Kálmán államtitkár, Bornemisza Géza iparügyi miniszter, dr Czettler Jenő műegyetemi rektor és Sipeki Balázs Károly egyetemi tanár.

Állattenyésztésnél Pekk és Futor nélkülözhetetlen!

Chinoin, Ujpest

Az Egyesült-Államok, Anglia és Franciaország kereskedelmi hajózásának konferenciája Londonban.

Mussolini felosztatja az olasz képviselőházat és a fasiszta kormányaczik testületének megalakítását ünnepélyesen bejelenti.

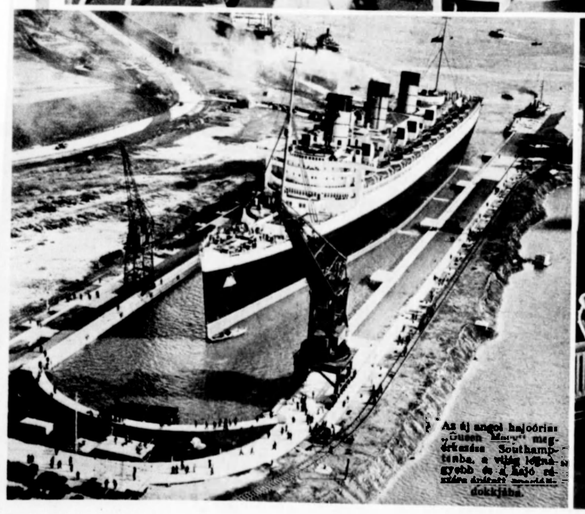

Az új angol hajóóriás „Queen Mary” megérkezése Southamptonba, a világ legnagyobb és legjobb és a legszépen berendezett utasszállítóhajójának dokkjába.

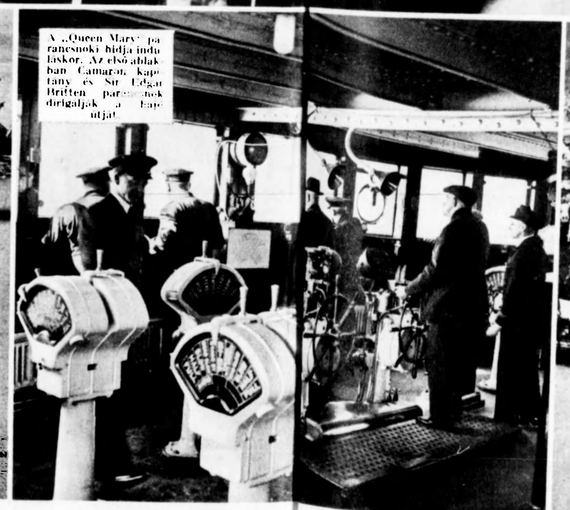

A „Queen Mary” parancsnoki hídja induláskor. Az ablakban Gamagem kapitány és Sir Edgar Britten parancsnok dirigálják a hajó útját.

Az amerikai Potomac mellatti árvíz. Több mint 200 emberélet pusztult el.

Tavasz a gyümölcsösben

Amikor tavasszal rügyezni kezdenek a gyümölcsfák és amikor színes gyümölcsfavirágok millioi borítják el a kerteket, reményt öntve a gazdák szívébe, csendben és még láthatatlanul a kártevők százainak fejlődése is megindul.

Ha ősszel elmulasztottuk a hernyóenyvgyűrűk felrakását és így az araszolók nőstényei feljuthattak a fák koronájába, lerakott petéikből tavasszal kikelnek a kis hernyók és az éppen fejlődésnek induló lombozatot falánkul fogyasztják. Nagyon gyakori, hogy az araszoló hernyók — népies nevükon zöldhernyók — néhány nap alatt a fának minden lombozatát lekopasztják.

Ilyen nyomorult gyümölcsös metegagya a különböző betegségeknek. Az ápolatlan, zuzmós ág kitűnő bújóhelyet nyújtanak a különböző rovaroknak, ilyen kertből se sok, sem értékes termést nem várhatunk.

Hiányos téli permetezés után éppen ilyen meglepetést okozhat a gyűrűs pille hernyója is. Az ágak végére rakott jellegzetes gyűrűalakú petecsomókból rügyfakadás táján kelnek ki a hernyók, hogy elpusztítsák a rügyeket és a levélzetet.

Az araszolók támadása teljesen lekopaszthatja tavaszkor a fákat. De ez csak rossz gazdánál fordulhat elő, mert az araszolók ellen igen könnyen lehet védekezni.

Tavasszal szépen induló gyümölcsfáinkat veszélyeztető kártevőket nem lehet mind felsorolni. Az elmulasztott faápolás és védekezés igen súlyos veszteséget okozhat a gazdának, mert egy csupaszra rágott fán nemcsak az idei, hanem a következő évi termés is elpusztul.

Az ágak végein igen könnyen felismerhetők télen a gyűrűspille petéi. Ezek alapos téli permetezéskor elpusztulnak, de azért célszerű ellenük még tavasszal is védekezni.

Ha az ilyen meglepetést el akarjuk kerülni, a védekezési munkálatokat nyomban rügyfakadás után kell megkezdeni. Araszolóhernyó, galagonyahernyó és minden más rágókártevő ellen még virágzás előtt olyan permetlével permetezzünk, melyet 100 liter vízből ½ kg. **Bordofix** pépből és ½ kg. **Arzola** vagy **Darsin**-ból készítettünk. A **Bordofix** pép a fuzikladium és más gombabetegségek ellen szolgál. Ha nem akarjuk az anyagokat magunk keverget ni, gombabetegségek és rágókártevők ellen egyaránt használható permetezőanyagokat is használhatunk. Ilyenek pl. a **Nosprasen** vagy a **Tutokll**.

Semmiféle tőkebefektetés nem kamatozik úgy, mint a gyümölcsfák permetezésére idejében és helyesen felhasznált permetezőszer!

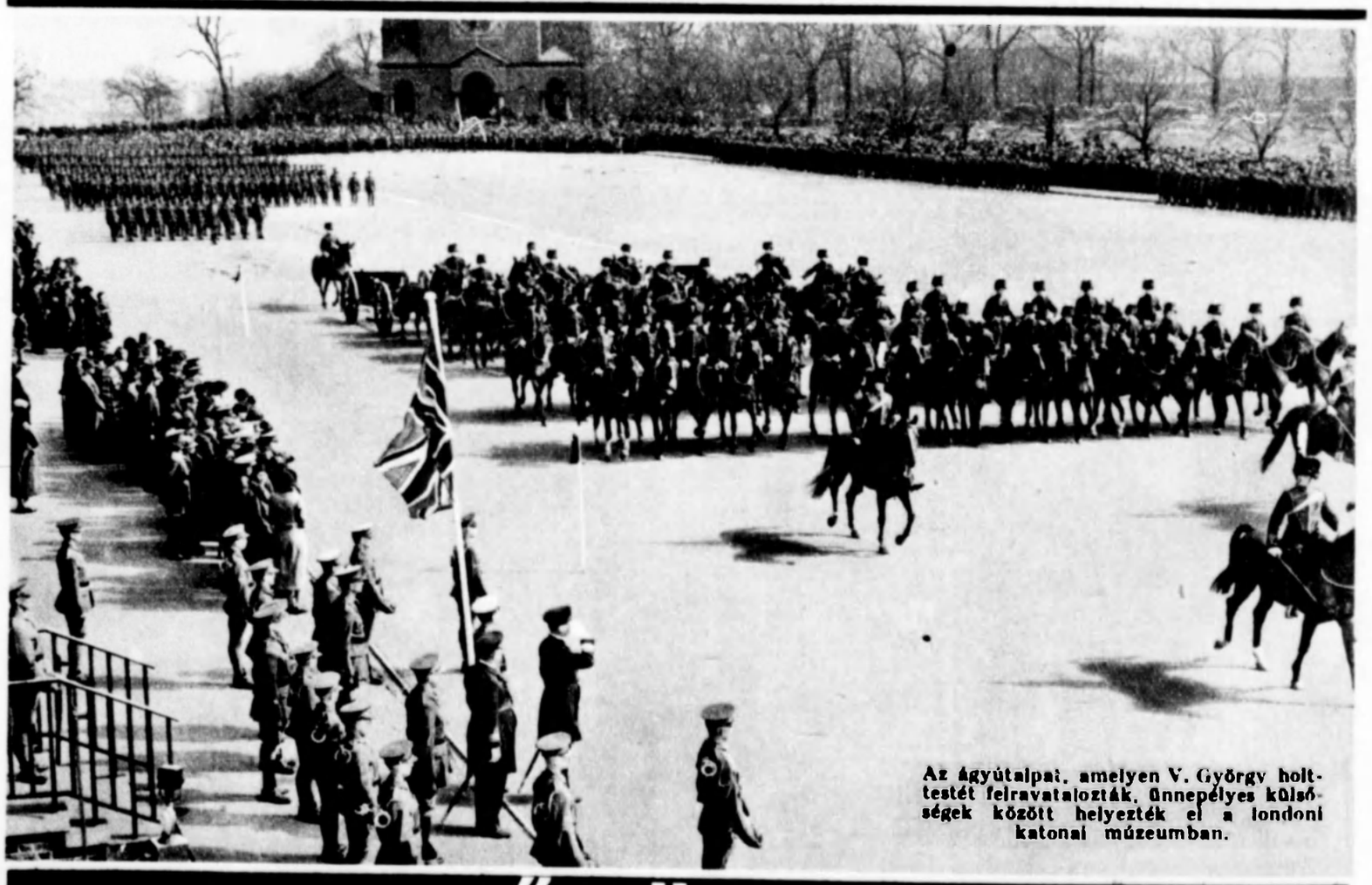

Az ágyútalpat, amelyen V. György holttestét felravatalozták, ünnepélyes külsőségek között helyezték el a londoni katonai múzeumban.

EGMA LIKŐRÖKET VEGYEN!

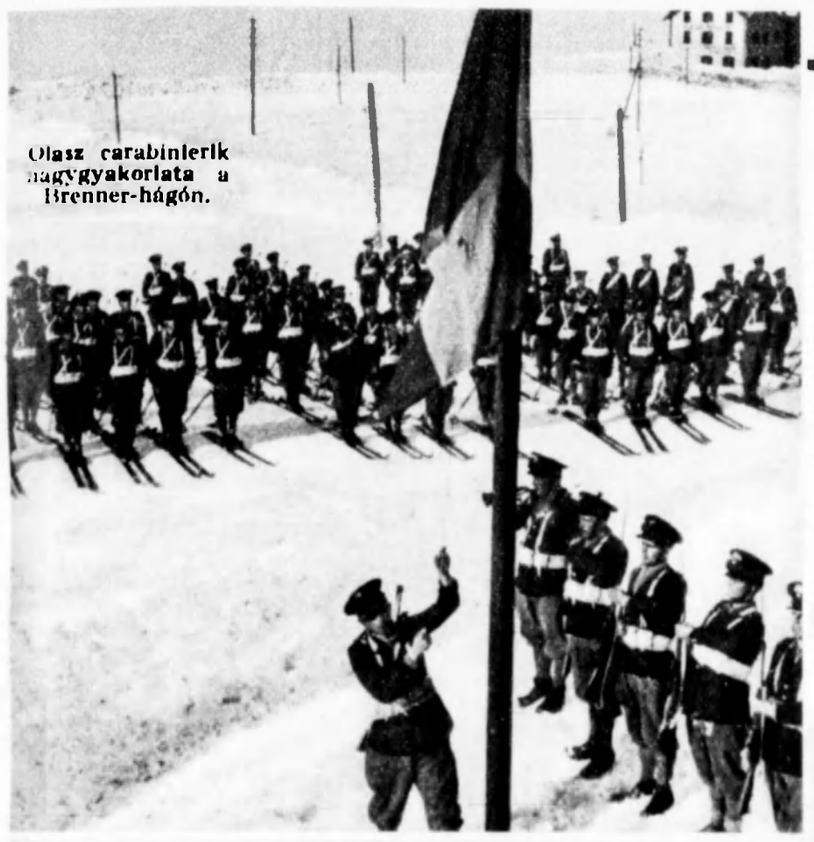

Olasz carabinierik nagygyakorlata a Brenner-hágón.

Ujpest—III. ker. 2:0. Korner az ujpesti kapunál.

MEINL GYULA R.-T.

13 vidéki fiokuzlete egész sereg ujdonsággal várja húsvéti kedves vevőit. Lapunkra való hivatkozással a tetszetős szines húsvéti árlapot készséggel kiszolgáltatja bármelyik fiókuzlete, vagy a központi postaosztálya:

Budapest 72. Postafiók 46

Naponta frissen, budapesti áron kapható a világhírű MEINL-kávé és a többi sok kitűnő MEINL-áru az alábbi városokban:

Debrecen, Győr, Kaposvár, Kecskemét, Keszthely, Miskolc, Pápa, Pécs, Sopron, Szeged, Székesfehérvár, Szolnok, Szombathely, ahol a MEINL-cégnek fiókuzletei vannak.

Szenlő ellen

Nivea szeplőkenőcs

A legujabb Beiersdorf-gyártmány. Minőségét a NIVEA-marka garantálja.

Tavasszal az első napsütésre már jelentkeznek az arcon a kellemetlen szeplőfoltok. Ezek ellen gyors és biztos hatásu szer a NIVEA-szeplőkenőcs. Használata egyszerű. Az arcot esténként vékonyan bekenjük a kenőccsel. Reggel állott vízben, neutrális szappannal lemossuk.

Ára dobozban 90 fillér.

Országos Vasutas Kongresszus Budapesten. × Roberl Emil kormánytanácsos, országos elnök, tőle balra: dr Gerencsery Mihály országos ügyvezető elnök, Pillich Sándor országos főtitkár

TATAI BRIKETT

NEM PORLIK!
NEM KORMOZ!
SZAGTALAN!

Gróf Szechenyi Viktor, Fejér vármegye főispánjának és dr Czermann Antal, a móri kerület országgyűlési képviselőjének díszpolgári beiktatása Móron. Balszélen Rimele Antal főjegyző, mögötte Fisch József községi bíró, előttük Venczel József főszolgabíró, középen gróf Szechenyi Viktor főispán, mellette dr Czermann Antal.

Magyar és osztrák ujságirók Littorióban mint a Duce vendégei.

81

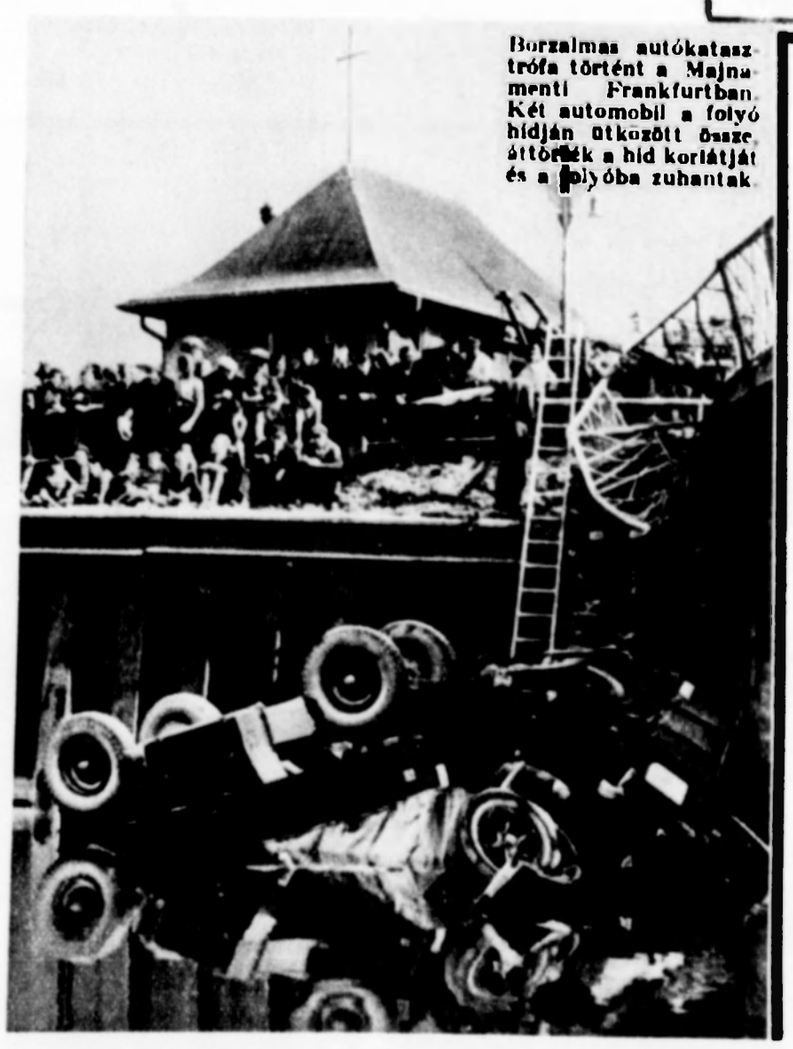

Borzalmas autókatasztrófa történt a Majnamenti Frankfurtban. Két automobil a folyó hidján ütközött össze, áttörték a híd korlátját és a folyóba zuhantak.

Van erre szükség?

fogfájás gyakran elhanyagolás következménye. Tisztítsa fogait rendszeresen Kalodont fogkrémmel. A Kalodont enyhe habja és finom tisztítóanyaga a fogzománcot hófehérre teszi. Hazánkban egyedül a Kalodont tartalmaz fogkő ellen sulforicinoleatot.

fogkő ellen

KALODONT

Nyomatott Tolnai Nyomdai Műintézet és Kiadóvállalat Rt. Budapest, mélynyomó körforgógépein.
Felelős szerkesztő és kiadó: Timáry Mihály